



CONSILIUL LOCAL MIROSLAVA



HOTĂRÂREA NR.27

pentru aprobarea organigramei și a statului de funcții
din cadrul S.C. Servicii Publice S.R.L.Miroslava

Consiliul Local al comunei Miroslava, județul Iași, întrunit în ședința de lucru ordinară din data de 23.01.2014 ;

Având în vedere:

- referatul dlui ing. Maței Dorinel, administrator al S.C. Servicii Publice S.R.L. Miroslava, care propune aprobarea organigramei și a statului de funcții;
- prevederile Legii nr. 53/2003-Codul Muncii;
- art. 36 alin.(1) lit a), alin. (3) lit. b) și lit.c) din Legea nr. 215/2001 privind administrația publică locală;
- prevederile Legii nr. 52/2003 privind transparența decizională în administrația publică;
- avizul favorabil al comisiilor de specialitate;

În temeiul art.45 alin.(1), art. 61 alin.(5) și art. 115 alin.(1) lit.b) din Legea nr. 215/2001 a administrației publice locale cu modificările și completările ulterioare,

HOTĂRĂȘTE

Art.1. Se aprobă organigrama și statul de funcții al S.C. Servicii Publice S.R.L. Miroslava, conform Anexelor nr. 1 și 2, care fac parte integrantă din prezenta hotărâre.

Art.2. Copii de pe prezenta hotărâre se vor comunica primarului, S.C .Servicii Publice S.R.L. Miroslava, Instituției Prefectului Județului Iași pentru efectuarea controlului de legalitate, pe site-ul instituției, iar un exemplar se va afișa la afișierul local.

Miroslava, astăzi, 23 ianuarie 2014

Președinte de ședință



Vizat pentru legalitate
Secretar
Ursanu Ancuța-Lenuța



SERVICII PUBLICE MIROSLAVA SRL

ORGANIGRAMA SALARIATI SERVICII PUBLICE MIROSLAVA

ANEXA nr. 1

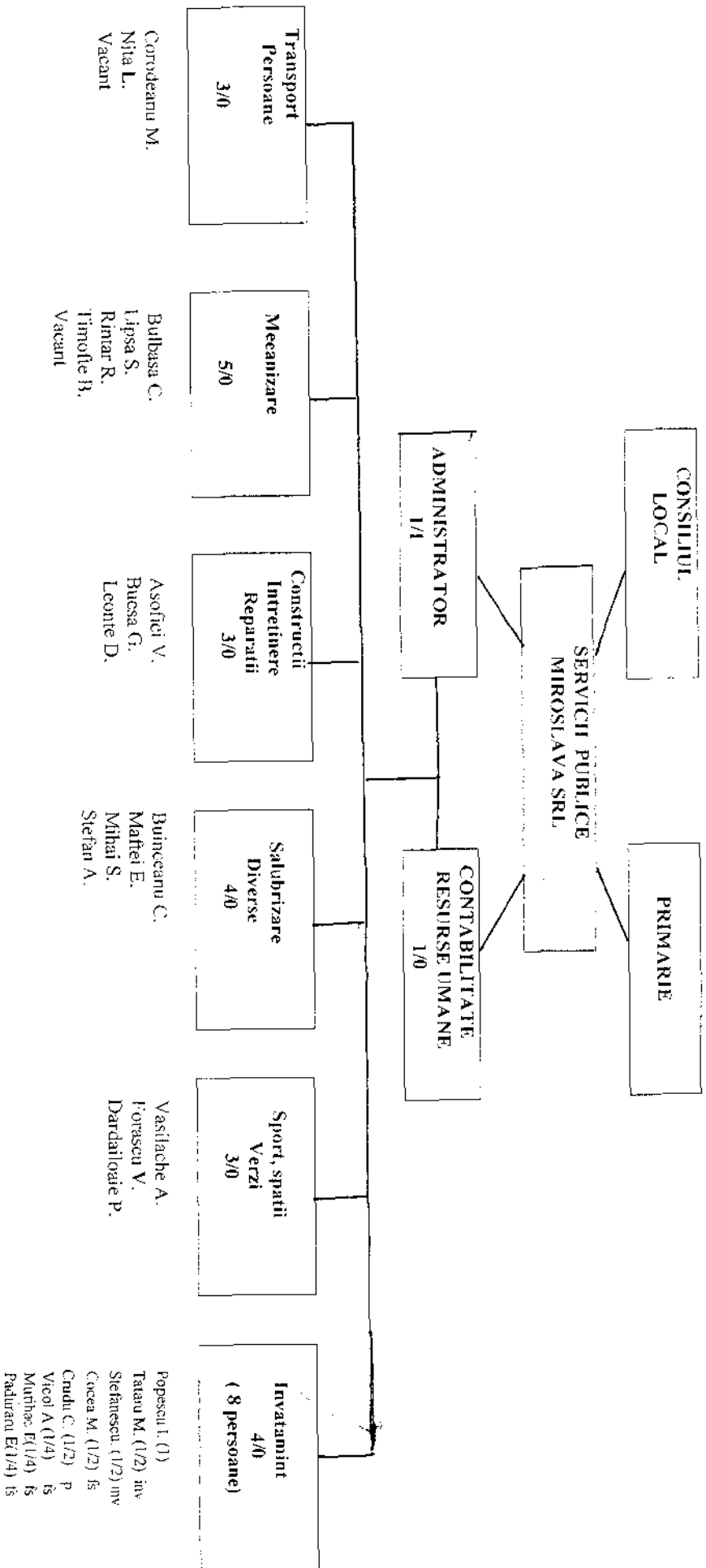



SERVICII PUBLICE MIROSLAVA SRL

Loc. Miroslava, com. Miroslava, jud. Iasi, CP: 707305, tel: 0332424001
Cod fiscal: RO 24599943, e-mail: serviciipublicemiro@yahoo.com

ANEXA nr. 2

STAT DE FUNCTII SI SALARII

Nr crt.	Compartiment	Funcția	Norma	Nivel studii	Salariu tarifar
1.	TESA 2-1	Administrator	1	S	2334
		Contabil	1	S	1500
2.	INVATAMINT 4-0	Sef centru	1	S	1300
		Invatator	½	L	573
		Invatator	½	L	700
		Femeie serv.	½	L	450
		Paznic	½	M	650
		Femeie serv.	¼	M	233
		Femeie serv.	¼	M	233
		Femeie serv.	¼	M	233
3.	TRANSPORT 3-0	Sofer	1	L	1360
		Sofer	1	M	1360
		Vacant	1	M	1360
4.	CONSTRUCTII 3-0	Zidar	1	M	1225
		Zidar	1	M	1225
		Zidar	1	M	1225
5.	MECANIZARE 5-0	Mecanic	1	M	1225
		Mecanic	1	L	1225
		Mecanic	1	M	1225
		Mecanic	1	M	1225
		Vacant	1	M	1225
6.	SALUBRIZARE 4-0	Munc. Nec.	1	M	1114
		Femeie serv.	1	L	998
		Muncitor	1	M	1114
		Muncitor	1	M	1114
7.	SPORT, SPATII VERZI 3-0	Administrator sala sport	1	L	1222
		Peisagist	1	L	1210
		Muncitor	1	M	1114

ADMINISTRATOR
ING. MAȚEI DORINEL

