

CONSILIUL LOCAL MIROSLAVA  
JUDETUL IASI

HOTARARE NR .....<sup>4</sup>.....

privind aprobarea trecerii terenului in suprafata de 12,00 ha situat in T.54, parcela 2536/25/1/5 sat V. Ursului, din domeniul public al comunei Miroslava ,in domeniul public al statului ,in scopul construirii spitalului regional de urgenta Iasi prin parteneriat public-privat.

Consiliul Local Miroslava, judetul Iasi intrunit in sedinta ordinara de lucru in data de 23.01.2012;

Avand in vedere :

- nota de fundamentare a primarului comunei Miroslava nr. <sup>1079</sup>...../18.01.2012 din care reiese necesitatea si oportunitatea realizarii construirii Spitalului Regional de Urgenta pe raza comunei Miroslava, dar pe alt amplasament fata de cel stabilit initial, in T. 15 sat Uricani;
- referatul inregistrat sub nr. <sup>1048</sup>...../18.01.2012 prin care d-na Burcuta Elena arata necesitatea schimbarii amplasamentului acestui Spital de Urgenta;
- interesul major al comunei Miroslava pentru dezvoltarea economica si atragerea de investitii pe teritoriul comunei Miroslava

Avind in vedere prevederile art. 9 ,alin.(2) din Legea nr. 213/1998 actualizata privind proprietatea publica si regimul juridic al acesteia;

In temeiul prevederile art. 36, alin.(1), (2), lit. a)si c), alin. (4) , lit. e) , alin. (6) , lit. a) pct. 11, art. 45 alin. (2) , lit. d) si art. 115 alin. (1) lit. b) din Legea nr. 215/2001 privind administratia publica locala republicata

HOTARASTE:

ART. 1 Se aproba trecerea terenului in suprafata de 12 ha ,situat in T.54, parcela 2536/25/1/5 sat V. Ursului, din domeniul public al comunei Miroslava ,in domeniul public al statului, in scopul construirii Spitalului Regional de Urgenta Iasi prin parteneriat public-privat.

ART. 2 Se diminueaza domeniul public al comunei Miroslava cu suprafata de 12.00 ha pentru realizarea investitiei „ construire Spital Regional de Urgenta”.

ART. 3 Se revoca hotarirea Consiliului Local cu nr. 38/29 martie 2011 prin care s-a atribuit Spitalului Regional de Urgenta un alt amplasament in cadrul comunei iar terenul in suprafata de 12,00 ha din T. 15, parcela 660 , sector cadastral nr. 15 se inregistreaza din nou in inventaul domeniului public al comunei Miroslava.

ART. 3 In cazul nerealizarii investitiei sus mentionate terenul in suprafata de 12.00 ha va trece din nou in domeniul public al comunei Miroslava.

ART. 4 Copii dupa prezenta hotarire se vor comunica primarului , biroului cadastru si urbanism din cadrul Primariei com. Miroslava , Secretariatului Genberal al Guvernului Romaniei, Institutiei Prefectului judetului Iasi pentru controlul legalitatii iar un exemplar se va afisa la afisierul local.

MIROSLAVA  
25.01.2012

PRESEDINTE SEDINTA,

Consilier  
Timofte Mihail

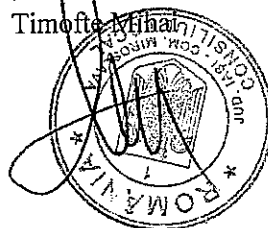

SECRETAR,  
Florea Elena

Plan AMPLASAMENT SI DELIMITARE

Parcela A 2536/25/1/5  
Suprafata 12.00ha

SPRE DRUM EUROPEAN  
IASI-T.G.FRUMOSI

RETEA APA  
RETEA ELECTRICA  
RETEA CANALIZARE  
RETEA TELEFON

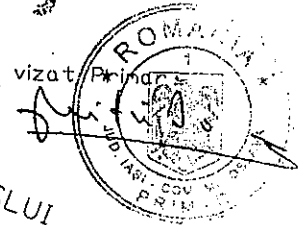

ing. Cusutura Corneliu

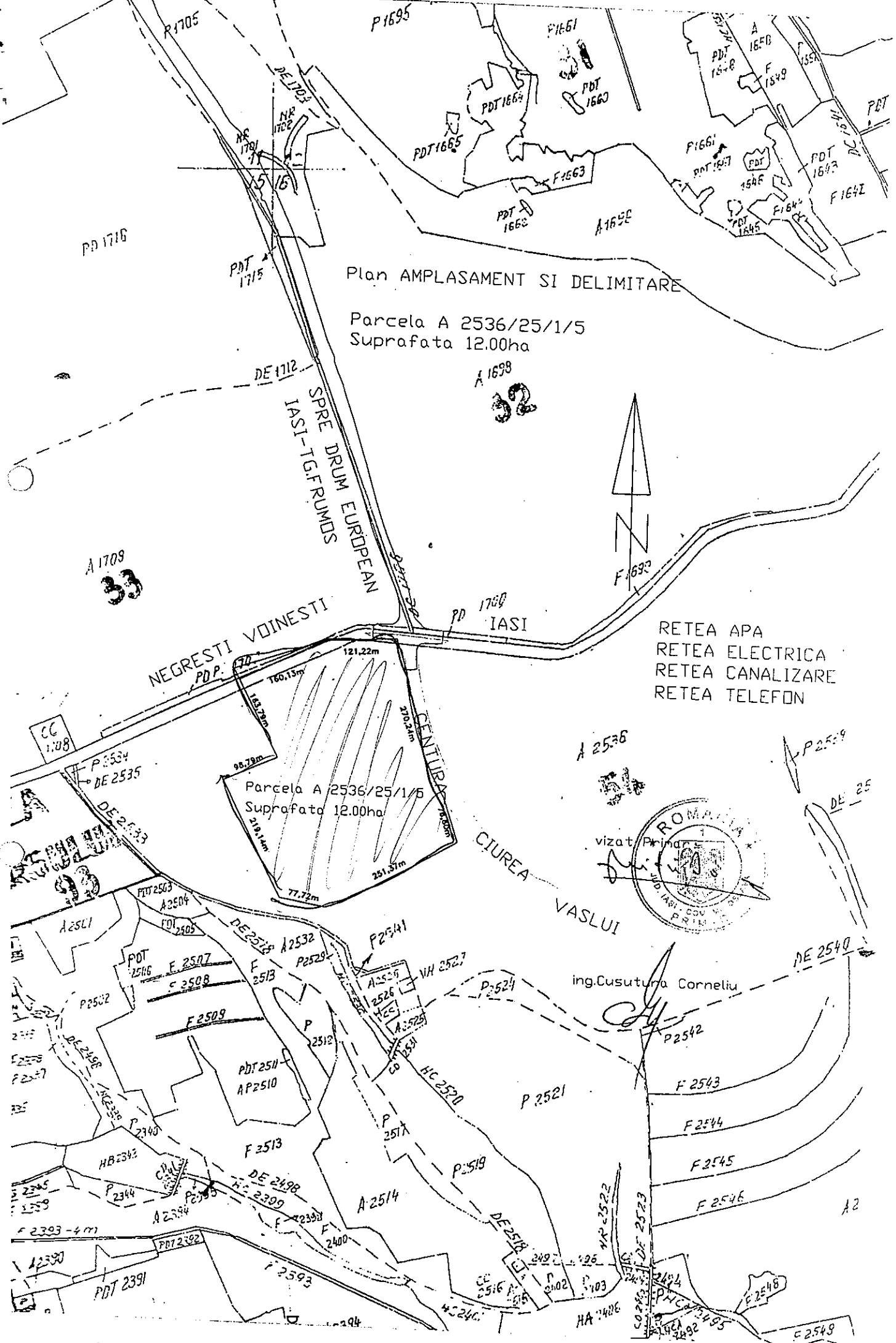



# PRIMARIA COMUNEI MIROSLAVA

BIROU CADASTRU



NR 7957/18.05.2011

Către,

**INSTITUTIA PREFECTULUI JUDETULUI IASI**  
**Str. Anastasie Panu, nr. 60, cod 700075, Mun. Iasi**

Descrierea amplasamentului propus pentru Spitalul de Urgență Iasi

Amplasamentul propus pentru constructia Spitalului Regional de Urgență Iași este în localitatea Valea Ursului, Com. Miroslava – Iasi, în tarlăua 54, parcela A 2536. Suprafata de teren este de 12.00 ha, situată la 4 km sud-vest de centrul Comunei Miroslava, cu acces din DJ 248A Iasi-Voinesti și la soseaua de centură a Iasului, varianta sud ce leagă DE583 ( Iasi-Tg. Frumos) de DJ 248( Iasi-Vaslui).

În ceea ce privește infrastructura de utilități, aceasta constă în existența rețelelor de alimentare cu apă și canalizare menajeră, rețea de alimentare cu gaz, rețea de electricitate, serviciu de colectare a deșeurilor menajere, cablu TV și acces la internet.

Primar,

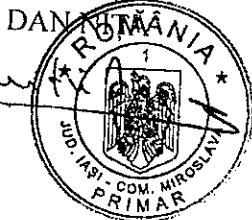

Secretar,  
Elena Burcută

Întocmit,  
Cons. Teodora Samuil



Primaria Comunei Miroslava, Judetul Iasi  
Sistem de Management certificat  
conform ISO 9001: 2008

Loc. Miroslava, Comuna Miroslava, Jud. Iasi, CP: 707305;  
tel: 0232 295 680; fax: 0232 236 860; 0332 424 444; Cod  
fiscal:4540461; e-mail [secretariat@primariamiroslava.ro](mailto:secretariat@primariamiroslava.ro).  
[www.primariamiroslava.ro](http://www.primariamiroslava.ro)