

A N U N Ț P U B L I C

Prin Hotărârea nr. 125/29 aprilie 2022 Consiliul Local al comunei Miroslava a aprobat declanșarea procedurii de expropriere pentru cauză de utilitate publică a terenurilor, în suprafață totală de 18,00 mp și edificate, proprietate privată a unor persoane fizice, afectate de coridorul de expropriere al lucrării de utilitate publică de interes local la obiectivul de investiție “ÎNFIINȚARE SENS GIRATORIU ÎN SATUL VOROVEȘTI, LA INTERSECȚIA STRĂZILOR PROF. DUMITRU PRICOP, PRINCIPALĂ, MILITARI ȘI ION NECULCE”;

Procedura de expropriere se derulează în conformitate cu prevederile Legii nr. 255/2010 privind exproprierea pentru cauză de utilitate publică, necesară realizării unor obiective de interes național, județean și local, cu modificările și completările ulterioare și a Normelor metodologice de aplicare a Legii 255/2010, aprobate prin H.G. nr. 53/2011, cu modificările și completările ulterioare și a HCL Miroslava nr. 125/2022.

Lista imobilelor ce urmează a fi expropriate și planul topografic care conține coridorul de expropriere sunt afișate la sediul consiliului local și pot fi consultate pe site-ul primăriei, atașate prezentului anunț.

Valoarea despăgubirilor individuale este stabilită în baza unui Raport de evaluare întocmit de către un evaluator autorizat, membru ANEVAR, însoțit de consiliul local Miroslava.

Cu această ocazie, anunțăm titularii dreptului de proprietate ai imobilelor ce urmează a fi expropriate, prevăzuți în Listă atașată, că **în termen de 20 de zile calendaristice, de la data notificării intenției de expropriere (Notificare ce va fi comunicată prin poștă), au obligația de a se prezenta la sediul expropriatorului și de a depune, în original și/sau în copie legalizată, actele care atestă dreptul de proprietate sau alt drept real asupra imobilelor supuse exproprierii (titlu de proprietate, contract de vânzare-cumpărare, certificate de moștenitor etc), în vederea stabilirii unei juste despăgubiri.**

Lista imobilelor ce urmează a fi expropriate și care fac parte din coridorul de expropriere

Nr. crt.	Nume proprietari afectați	Amplasament teren	Suprafața totală din acte (mp)	Suprafața afectată (mp)	Edificate afectate	Număr cadastral/Carte funciară
1	ZAHARIA RODICA, cota de 4/8 +cota de 1/8 ZAHARIA CONSTANTIN, cota de 1/8 ZAHARIA VALENTINA, cota de 1/8 ZAHARIA PAULA, cota de 1/8	Strada Militari nr.1, loc. Vorovești, comuna Miroslava, județul Iași	700,00	13,00	Gard din lemn/ din tablă	60551 / 60551
2	BURADA NECULAI și BURADA MIHAELA	Zona Valea Ursului, comuna Miroslava, județul Iași	500,00	2	Gard din lemn/ din plasă	70500 / 70500
3	CONSTANTINESCU I. MARIA, CHIRIAC I. ILEANA, CRAUS I. DOMNICA, VOLCENSCHI T. TINCA, MUSTIAȚĂ T. AGLAIA, MUTIHAC T. GAFIȚA	loc. Vorovești, comuna Miroslava, județul Iași	23668,00	3,00	Teren neîngrădit	Titlu de proprietate nr. 274856/04.10.2 018
TOTAL SUPRAFAȚA AFECTATĂ				18,00		

Întocmit,
Consilier investiții,
Ing. IFTIMIE VIOLETA



PLAN DE AMPLASAMENT "zona exproprieri rond Vorovesti"

intravilan extins conform PUG, sat Valea Adinca, com.Miroslava, Jud.Iasi

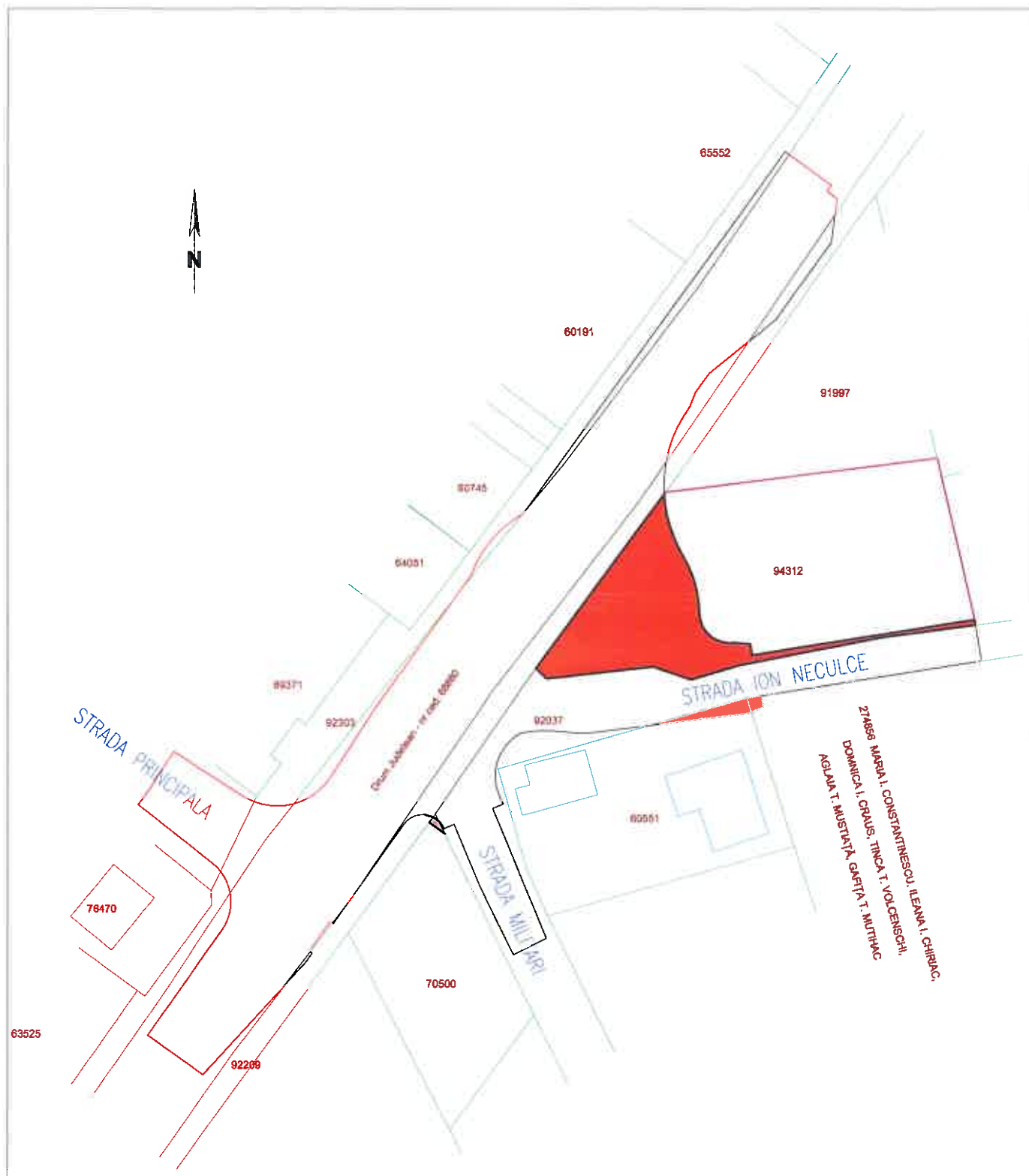

Legenda:  Suprafete pentru expropriere

Intocmit Ing.Cusutura Corneliu

